

Los puntos blancos con el número dentro son las zonas donde dejar el coche, encontrarás instrucciones en las últimas página del PDF.

Buscar en Google Maps

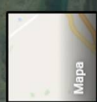

Los Salones Google

Imagenes ©2016 Google, Datos del mapa ©2016 Google, Inst. Geogr. Nacional. Enviar comentario 1 km

Condiciones



9

216

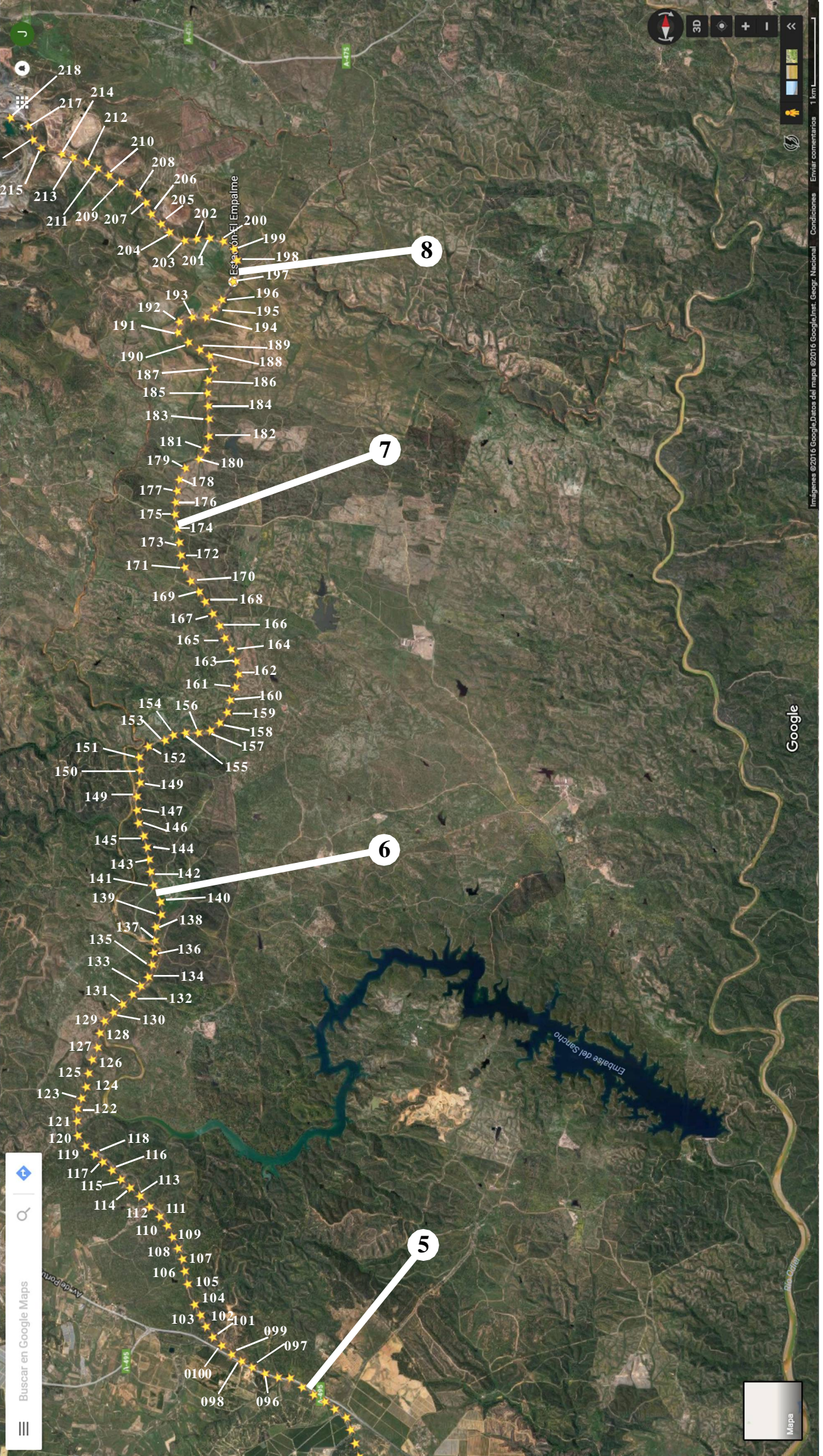

Buscar en Google Maps

Google

Mapa

Imágenes ©2016 Google, Datos del mapa ©2016 Google, Inst. Geogr. Nacional. Condiciones Enviar comentario 1 km



Nº	CÓDIGO	COORDENADAS	TAMAÑO Y PISTA
001	GC6R2CJ	N 37° 16.945 W 006° 59.226	Micro - Bajo piedra, al pie del aromo.
002	GC6R2F1	N 37° 17.080 W 006° 59.240	Pequeño - Bajo la pileta, tapado con piedras.
003	GC6R2FD	N 37° 17.208 W 006° 59.170	Micro - Bajo la gran roca.
004	GC6R2FR	N 37° 17.296 W 006° 59.156	Micro - Bajo piedras, al pie del aromo.
005	GC6R2G7	N 37° 17.411 W 006° 59.107	Micro - Debajo de la roca.
006	GC6R2GG	N 37° 17.482 W 006° 59.022	Micro - Al pie de la encina.
007	GC6R2GW	N 37° 17.571 W 006° 58.981	Micro - En la traviesa, por debajo.
008	GC6R2HB	N 37° 17.668 W 006° 58.942	Micro - En el poste de la valla.
009	GC6RBB8	N 37° 17.836 W 006° 58.894	Micro - Cogido al poste de la valla.
010	GC6RBBC	N 37° 17.937 W 006° 58.865	Micro - Al pie del poste de la valla, tapado con piedras.
011	GC6RBBR	N 37° 18.043 W 006° 58.826	Micro - Al pie del pino, bajo piedras.
012	GC6RBBZ	N 37° 18.144 W 006° 58.825	Micro - Al pie del poste de la valla, tapado con un trozo de una traviesa.
013	GC6RBC2	N 37° 18.252 W 006° 58.807	Micro - En el pino (no está en el suelo).
014	GC6RBCD	N 37° 18.347 W 006° 58.804	Micro - Al pie del poste de la valla, tapado con piedras.
015	GC6RBCR	N 37° 18.466 W 006° 58.802	Micro - Debajo del trozo de traviesa.
016	GC6RBE4	N 37° 18.573 W 006° 58.822	Pequeño - (Sin pista).
017	GC6RBEB	N 37° 18.680 W 006° 58.881	Micro - Bajo la traviesa.
018	GC6RBET	N 37° 18.769 W 006° 58.954	Micro - En el centro de la jara, bajo la piedra.
019	GC6RDEE	N 37° 18.818 W 006° 59.055	Micro - Bajo el trozo de traviesa.
020	GC6RDEW	N 37° 18.865 W 006° 59.163	Micro - Por debajo de la traviesa.
021	GC6RDFC	N 37° 18.974 W 006° 59.406	Micro - Bajo la gran piedra.
022	GC6RDFJ	N 37° 19.037 W 006° 59.517	Micro - Debajo de piedras.
023	GC6RDFV	N 37° 19.104 W 006° 59.643	Micro - Debajo de la piedra.
024	GC6RDG3	N 37° 19.167 W 006° 59.756	Micro - Por debajo de la traviesa.
025	GC6RDGD	N 37° 19.231 W 006° 59.860	Micro - Bajo piedra.
026	GC6RDGP	N 37° 19.297 W 006° 59.971	Micro - Al pie del pino, tapado con piedras.

Nº	CÓDIGO	COORDENADAS	TAMAÑO Y PISTA
027	GC6RDGY	N 37° 19.376 W 007° 00.115	Micro - En la chaparra.
028	GC6RDH9	N 37° 19.441 W 007° 00.216	Micro - Al pie de la encina, tapado con piedras.
029	GC6RDHF	N 37° 19.518 W 007° 00.312	Micro - En la chaparra.
030	GC6RDHR	N 37° 19.602 W 007° 00.398	Micro - Al pie de la encina, tapado con piedras.
031	GC6RDJ2	N 37° 19.695 W 007° 00.501	Micro - Bajo piedras.
032	GC6RDJC	N 37° 19.881 W 007° 00.704	Micro - Dentro.
033	GC6RDJN	N 37° 19.987 W 007° 00.751	Micro - Al pie del pino.
034	GC6RDJY	N 37° 20.120 W 007° 00.794	Micro - Bajo piedras.
035	GC6RDK3	N 37° 20.120 W 007° 00.794	Micro - Bajo piedras.
036	GC6RDK6	N 37° 20.248 W 007° 00.843	Micro - En la pared, por debajo de donde nace la higuera.
037	GC6RDKH	N 37° 20.345 W 007° 00.869	Micro - Debajo de la piedra.
038	GC6RDKY	N 37° 20.450 W 007° 00.903	Micro - bajo piedra.
039	GC6RDM6	N 37° 20.550 W 007° 00.952	Micro - Bajo piedras.
040	GC6RDMJ	N 37° 20.644 W 007° 01.010	Micro - Bajo piedra.
041	GC6RDMR	N 37° 20.731 W 007° 01.062	Micro - Bajo piedra.
042	GC6RRVG	N 37° 20.850 W 007° 01.157	Micro - Arriba de la encina.
043	GC6RRVR	N 37° 20.937 W 007° 01.220	Micro - Al pié de la encina.
044	GC6RRW5	N 37° 21.020 W 007° 01.313	Micro - Al pié del pino.
045	GC6RRWD	N 37° 21.082 W 007° 01.416	Micro - Al pié del pino, tapado con piedras.
046	GC6RRWM	N 37° 21.155 W 007° 01.505	Micro - Al pié del pino, tapado con piedras.
047	GC6RRWR	N 37° 21.240 W 007° 01.577	Micro - Bajo piedra, al pié del pino.
048	GC6RRWX	N 37° 21.321 W 007° 01.640	Micro - Detrás de la caseta, en la esquina tapado con piedras.
049	GC6RRX6	N 37° 21.403 W 007° 01.705	Micro - Al pié del pino, tapado con piedras.
050	GC6RRXE	N 37° 21.492 W 007° 01.770	Micro - Bajo piedras, en la base del pino.
051	GC6RRXT	N 37° 21.584 W 007° 01.839	Pequeño - Bajo piedras, en la base del pino.
052	GC6RTW9	N 37° 21.676 W 007° 01.900	Micro - En la base del gran alcornoque.

Nº	CÓDIGO	COORDENADAS	TAMAÑO Y PISTA
053	GC6RTWD	N 37° 21.758 W 007° 01.965	Micro - Entre los troncos del alcornoque.
054	GC6RTWF	N 37° 21.862 W 007° 02.017	Micro - En la base del alcornoque, tapado con piedras.
055	GC6RTWK	N 37° 21.956 W 007° 02.060	Micro - Al pié del pino, tapado con piedras.
056	GC6RTWN	N 37° 22.057 W 007° 02.103	Micro - En la base del pino, tapado con un tronco.
057	GC6RTWT	N 37° 22.152 W 007° 02.160	Micro - En la base del pino, tapado con una piña.
058	GC6RTWW	N 37° 22.250 W 007° 02.207	Micro - Bajo piedras, en la base del pino.
059	GC6RTWY	N 37° 22.347 W 007° 02.250	Micro - En la base del pino, tapado con piedra.
060	GC6RTX2	N 37° 22.436 W 007° 02.279	Micro - En el interior.
061	GC6RVHC	N 37° 22.535 W 007° 02.311	Micro - En la base del pino, tapado con piedras.
062	GC6RVHN	N 37° 22.636 W 007° 02.341	Micro - En la base del pino.
063	GC6RVJ6	N 37° 22.734 W 007° 02.382	Micro - En la base del pino, tapado con piedras.
064	GC6RVJF	N 37° 22.825 W 007° 02.425	Micro - Al pie de la encina, tapado con piedras.
065	GC6RVJN	N 37° 22.922 W 007° 02.473	Micro - En la base del pino, tapado con piedras.
066	GC6RVK4	N 37° 23.023 W 007° 02.519	Micro - bajo piedra, en el extremo del puente, NO ESTÁ EN EL PUENTE, ESTÁ EN UN EXTREMO, tened cuidado.
067	GC6RVKA	N 37° 23.125 W 007° 02.569	Micro - En la base del pino, tapado con piedras.
068	GC6RVKK	N 37° 23.219 W 007° 02.614	Micro - Al pié del pino, tapado con piedras.
069	GC6RVM4	N 37° 23.312 W 007° 02.658	Micro - Al pié del pino.
070	GC6RVMA	N 37° 23.408 W 007° 02.694	Micro - Bajo el tronco del pino cortado.
071	GC6RVMK	N 37° 23.516 W 007° 02.719	Micro - En la base del pino, tapado con piedras.
072	GC6RVMX	N 37° 23.623 W 007° 02.733	Micro - Al pié del pino, tapado con piedras.
073	GC6RVN2	N 37° 23.726 W 007° 02.747	Micro - En la base del pino, tapado con piedras.
074	GC6RVND	N 37° 23.823 W 007° 02.722	Micro - Al pie del pino, tapado con piedras
075	GC6RVNX	N 37° 23.933 W 007° 02.693	Micro - En la base del pino, bajo piedras.
076	GC6RVP4	N 37° 24.027 W 007° 02.668	Micro - En la base del pino, tapado con piedras.
077	GC6RVPD	N 37° 24.131 W 007° 02.644	Micro - En la base del pino.
078	GC6RVPR	N 37° 24.194 W 007° 02.741	Micro - Debajo del poste de la valla, tapado con piedras.

Nº	CÓDIGO	COORDENADAS	TAMAÑO Y PISTA
079	GC6RVQ2	N 37° 24.355 W 007° 02.584	Micro - En la esquina de la valla, en el suelo, tapado con piedras.
080	GC6RVQ9	N 37° 24.461 W 007° 02.547	Micro - En la base del pino, tapado con piedras.
081	GC6RVQV	N 37° 24.566 W 007° 02.523	Micro - En la base del pino, tapado con piedras.
082	GC6RVR1	N 37° 24.668 W 007° 02.501	Micro - En la base del pino, tapado con piedras.
083	GC6RVRA	N 37° 24.776 W 007° 02.490	Micro - En el pino, no está en el suelo.
084	GC6RVRP	N 37° 24.893 W 007° 02.491	Micro - En el pino, no está en el suelo.
085	GC6RVT1	N 37° 25.009 W 007° 02.486	Micro - En el pino, no está en el suelo.
086	GC6RVTA	N 37° 25.121 W 007° 02.481	Micro - En la base del pino, bajo piedras.
087	GC6RVTH	N 37° 25.229 W 007° 02.517	Micro - En la base del pino, tapado con piedras.
088	GC6RVTX	N 37° 25.339 W 007° 02.560	Micro - En la base del tronco cortado, tapado con piedras.
089	GC6RVVB	N 37° 25.438 W 007° 02.611	Micro - En la base del tronco del pino cortado.
090	GC6RVVM	N 37° 25.507 W 007° 02.718	Micro - En la base del eucalipto, tapado con piedras.
091	GC6RVW1	N 37° 25.563 W 007° 02.818	Micro - En la base del pino, tapado con piedras.
092	GC6T4YG	N 37° 25.622 W 007° 02.933	Micro - En la base del pino, tapado con piedras.
093	GC6T4YY	N 37° 25.683 W 007° 03.046	Micro - Al pie del poste de la valla, tapado con piedras.
094	GC6T4ZC	N 37° 25.751 W 007° 03.170	Micro - En la esquina, tapado con piedras.
095	GC6T4ZW	N 37° 25.761 W 007° 03.297	Micro - En la base de la jara, tapado con piedras.
096	GC6T509	N 37° 25.789 W 007° 03.426	Micro - En la base del poste de la valla, tapado con piedras.
097	GC6T50P	N 37° 25.840 W 007° 03.552	Micro - (Sin pista)
098	GC6T52B	N 37° 25.887 W 007° 03.660	Micro - En el tronco del eucalipto.
099	GC6T52J	N 37° 25.942 W 007° 03.759	Pequeño - En el interior.
100	GC6T52W	N 37° 26.010 W 007° 03.859	Micro - En la base del pino, tapado con piedras.
101	GC6T533	N 37° 26.081 W 007° 03.951	Micro - En hueco de la pared, tapado con piedras
102	GC6T53B	N 37° 26.165 W 007° 04.021	Micro - Bajo piedras.
103	GC6T54M	N 37° 26.252 W 007° 04.070	Micro - Importante!!! Entre el cache nº 103 y el 104 hay un puente. Se puede bordear por el lado del caché 103, cruzando la ribera si no se quiere cruzar por el. El caché se encuentra en la base de la encina, tapado con piedras.
104	GC6T552	N 37° 26.340 W 007° 04.134	Micro - Importante!!! Entre el cache nº 103 y el 104 hay un puente. Se puede bordear por el lado del caché 103, cruzando la ribera si no se quiere cruzar por el. El caché se encuentra en la base de la encina, tapado con piedras.

Nº	CÓDIGO	COORDENADAS	TAMAÑO Y PISTA
105	GC6T559	N 37° 26.506 W 007° 04.202	Pequeño - En el interior, en la esquina.
106	GC6T55X	N 37° 26.606 W 007° 04.232	Micro - En la base de la gran encina, tapado con piedras.
107	GC6T566	N 37° 26.701 W 007° 04.259	Micro - Como tirafondo.
108	GC6T57R	N 37° 26.785 W 007° 04.301	Micro - Bajo piedras.
109	GC6T864	N 37° 26.877 W 007° 04.352	Micro - En el interior (Arriba)
110	GC6T86C	N 37° 26.966 W 007° 04.408	Micro - Entre las dos traviesas, ver spoiler
111	GC6T86F	N 37° 27.039 W 007° 04.482	Pequeño - En el interior de la casa, en la chimenea, cuidado con la salamanquesa.
112	GC6T86M	N 37° 27.123 W 007° 04.582	Micro - En la ladera, tapado con piedras
113	GC6T86T	N 37° 27.204 W 007° 04.687	Micro - En la ladera, tapado con piedras.
114	GC6T86W	N 37° 27.271 W 007° 04.783	Micro - Bajo piedras.
115	GC6T870	N 37° 27.341 W 007° 04.874	Micro - Bajo la vía, tapado con piedras.
116	GC6T875	N 37° 27.409 W 007° 04.965	Micro - Bajo piedras.
117	GC6V3HA	N 37° 27.475 W 007° 05.057	Micro - Bajo la gran piedra (En el centro de la vía).
118	GC6V3K1	N 37° 27.539 W 007° 05.143	Micro - Al pie de la chaparra.
119	GC6V3KX	N 37° 27.605 W 007° 05.234	Micro - Bajo Piedra.
120	GC6V3MC	N 37° 27.689 W 007° 05.315	Micro - Entre el caché 120 y el 121 hay un puente que es imposible bordear, por favor quienes decidan pasarlo será bajo su responsabilidad, es aconsejable volver hasta el caché 112 y por el camino que encontraréis ir hasta la carretera principal e intentar el caché 121 desde el otro extremo.
121	GC6V3MK	N 37° 27.800 W 007° 05.322	Pequeño - Entre el caché 120 y el 121 hay un puente que es imposible bordear, por favor quienes decidan pasarlo será bajo su responsabilidad, es aconsejable volver hasta el caché 112 y por el camino que encontraréis ir hasta la carretera principal e intentar el caché 121 desde el otro extremo.
122	GC6VA49	N 37° 27.900 W 007° 05.315	Micro - En el tronco de la encina.
123	GC6VA55	N 37° 27.987 W 007° 05.276	Micro - En el suelo, entre los troncos de las tres encinas.
124	GC6VA5E	N 37° 28.076 W 007° 05.227	Micro - 1 en 60 .nivel
125	GC6VFG5	N 37° 28.188 W 007° 05.206	Micro - Importante!!! Entre el cache nº 125 y el 126 hay un puente. Se puede coger por debajo, es mejor bajar en lugar de cruzarlo. El contenedor está el agujero del tronco de la encina.
126	GC6VFHC	N 37° 28.292 W 007° 05.166	Micro - Importante!!! Entre el cache nº 125 y el 126 hay un puente. Se puede coger por debajo, es mejor bajar en lugar de cruzarlo. Bajo piedra
127	GC6VFHE	N 37° 28.393 W 007° 05.116	Micro - En la pared, tapado con una piedra.
128	GC6VFHQ	N 37° 28.509 W 007° 05.093	Pequeño - Dentro (en el suelo).
129	GC6VFHW	N 37° 28.601 W 007° 05.044	Micro - Debajo de la via.
130	GC6VFJ8	N 37° 28.673 W 007° 04.952	Micro - Bajo la via

Nº	CÓDIGO	COORDENADAS	TAMAÑO Y PISTA
131	GC6VFJQ	N 37° 28.740 W 007° 04.863	Micro - Por abajo.
132	GC6VFJX	N 37° 28.813 W 007° 04.765	Micro - Bajo la via.
133	GC6VFK1	N 37° 28.881 W 007° 04.677	Micro - Bajo la via.
134	GC6VFK5	N 37° 28.955 W 007° 04.599	Micro - No es necesario entrar.
135	GC6VFK9	N 37° 29.052 W 007° 04.563	Micro - Dentro del tronco.
136	GC6VFKD	N 37° 29.152 W 007° 04.551	Micro - Importante!!! Entre el cache nº 136 y el 137 hay un puente. Se puede coger por debajo, es mejor bajar en lugar de cruzarlo. En la pared.
137	GC6VFKR	N 37° 29.247 W 007° 04.536	Micro - Importante!!! Entre el cache nº 136 y el 137 hay un puente. Se puede coger por debajo, es mejor bajar en lugar de cruzarlo. En la pared.
138	GC6VFKW	N 37° 29.357 W 007° 04.525	Micro - Al pie de la encina.
139	GC6VFKZ	N 37° 29.455 W 007° 04.468	Micro - Bajo piedras en la pared, 1'80m.
140	GC6VFM2	N 37° 29.558 W 007° 04.481	Micro - Km. 16.
141	GC6VQ7C	N 37° 29.688 W 007° 04.545	Micro - En la pared, la altura de la cabeza, se coge desde el interior.
142	GC6VQ7H	N 37° 29.798 W 007° 04.580	Micro - En la base de la encina
143	GC6VQ8E	N 37° 29.894 W 007° 04.595	Micro - Bajo tus pies, fíjate en los atributos.
144	GC6VQ8P	N 37° 29.993 W 007° 04.619	Micro - Al pie del poste.
145	GC6VQ8W	N 37° 30.081 W 007° 04.647	Micro - Km. 15.
146	GC6VQ92	N 37° 30.189 W 007° 04.702	Micro - Bajo piedra.
147	GC6VQ9C	N 37° 30.290 W 007° 04.715	Micro - Bajo piedra
148	GC6VQ9D	N 37° 30.399 W 007° 04.719	Micro - Bajo piedra.
149	GC6VQ9F	N 37° 30.508 W 007° 04.683	Micro - Al pie de la encina.
150	GC6VQ9M	N 37° 30.609 W 007° 04.686	Micro - En el agujero de la encina.
151	GC6VQ9Q	0N 37° 30.713 W 007° 04.696	Micro - Bajo piedra.
152	GC6VQ9X	N 37° 30.797 W 007° 04.598	Micro - Bajo tus pies.
153	GC6VQA3	N 37° 30.849 W 007° 04.434	Micro - En la base de la encina.
154	GC6VQAA	N 37° 30.892 W 007° 04.348	Micro - Está en el puente, entre dos vías tapado con piedras
155	GC6VQAF	N 37° 30.906 W 007° 04.229	Micro - Km. 13.
156	GC6VQAJ	N 37° 30.908 W 007° 04.098	Micro - A pie de encina.



Nº	CÓDIGO	COORDENADAS	TAMAÑO Y PISTA
157	GC6VQAN	N 37° 30.927 W 007° 03.975	Pequeño - En el agujero.
158	GC6VQAX	N 37° 30.987 W 007° 03.883	Micro - En la base de la encina.
159	GC6VQB4	N 37° 31.073 W 007° 03.805	Micro - Magnético.
160	GC6VQB5	N 37° 31.168 W 007° 03.778	Micro - En el murito, por detrás en un agujero, casi en el suelo, tapado con piedras.
161	GC6VTV8	N 37° 31.269 W 007° 03.719	Micro - En la pared.
162	GC6VTVD	N 37° 31.376 W 007° 03.690	Micro - En la base de la encina.
163	GC6VTVN	N 37° 31.475 W 007° 03.718	Micro - (Sin pista).
164	GC6VTVW	N 37° 31.573 W 007° 03.765	Micro - En la base de la encina.
165	GC6WEBE	N 37° 31.666 W 007° 03.826	Micro - A pié de encina.
166	GC6WEBN	N 37° 31.760 W 007° 03.885	Micro - En la base de la encina.
167	GC6WEBX	N 37° 31.860 W 007° 03.949	Micro - No es necesario entrar.
168	GC6WEC3	N 37° 31.956 W 007° 04.024	Micro - No es necesario entrar.
169	GC6WEC7	N 37° 32.036 W 007° 04.089	Pequeño - Dentro del tronco, por arriba.
170	GC6WECB	N 37° 32.120 W 007° 04.173	Micro - Ver spoiler.
171	GC6WEDA	N 37° 32.225 W 007° 04.236	Micro - En la base de la encina.
172	GC6WEDG	N 37° 32.325 W 007° 04.269	Micro - Dentro.
173	GC6WEDK	N 37° 32.427 W 007° 04.288	Micro - Entre las piedras.
174	GC6WEDP	N 37° 32.535 W 007° 04.308	Micro - Donde el tren descarrilaría.
175	GC6WEDX	N 37° 32.647 W 007° 04.328	Micro - Dentro.
176	GC6WEE3	N 37° 32.747 W 007° 04.326	Micro - En la base de la encina.
177	GC6WT3Y	N 37° 32.838 W 007° 04.308	Micro - En el interior, busca bajo tus pies.
178	GC6WT42	N 37° 32.932 W 007° 04.286	Micro - En la base de la encina.
179	GC6WT46	N 37° 33.021 W 007° 04.225	Micro - Tapado con piedras.
180	GC6WT48	N 37° 33.093 W 007° 04.091	Micro - Bajo tus pies, en el interior.
181	GC6WT4B	N 37° 33.169 W 007° 04.019	Micro - Bajo tus pies, en el interior.
182	GC6WT4G	N 37° 33.271 W 007° 03.991	Micro - A pié de la encina.

Nº	CÓDIGO	COORDENADAS	TAMAÑO Y PISTA
183	GC6WT4J	N 37° 33.415 W 007° 03.985	Micro - A pié de la encina.
184	GC6WT4P	N 37° 33.517 W 007° 03.996	Micro - Bajo piedras. Entre el caché 184 y 185 hay una pequeña alambrada, podeis pasarla y luego volverla a cerrar, por ahí pasa ganado y es para que entre en la zona del trazado de la vía
185	GC6WY0A	N 37° 33.617 W 007° 04.006	Micro - Al pie del poste cortado. Entre el caché 184 y 185 hay una pequeña alambrada, podeis pasarla y luego volverla a cerrar, por ahí pasa ganado y es para que entre en la zona del trazado de la vía
186	GC6WY0F	N 37° 33.720 W 007° 03.999	Micro - Entre las raíces de la encina.
187	GC6WY0K	N 37° 33.808 W 007° 03.943	Micro - A pié de encina.
188	GC6WY0R	N 37° 33.913 W 007° 03.982	Micro - Bajo piedras.
189	GC6WY1R	N 37° 33.959 W 007° 04.082	Micro - En la base de la encina.
190	GC6WY1V	N 37° 34.024 W 007° 04.190	Micro - En la base de la encina.
191	GC6WY24	N 37° 34.098 W 007° 04.297	Micro - No es necesario entrar, al lado de la puerta, tapado con una piedra blanca.
192	GC6WY2E	N 37° 34.187 W 007° 04.284	Micro - A pié de la señal, tapada con piedras.
193	GC6WY2K	N 37° 34.222 W 007° 04.157	Micro - Al comienzo del puente,( no está en el centro del puente), tapado con piedras.
194	GC6WY2P	N 37° 34.220 W 007° 04.016	Micro - Bajo piedras.
195	GC6WY2X	N 37° 34.291 W 007° 03.930	Micro - Al pie del poste.
196	GC6WYF2	N 37° 34.362 W 007° 03.860	Micro - Dentro.
197	GC6WYF8	N 37° 34.506 W 007° 03.740	Micro - Entra dentro.... si, si... ahí arriba.
198	GC6WYFJ	N 37° 34.672 W 007° 03.701	Micro - Sube
199	GC6WYGA	N 37° 34.765 W 007° 03.737	Micro - En la base del eucalipto.
200	GC6WYGM	N 37° 34.825 W 007° 03.843	Micro - km4
201	GC6WYGX	N 37° 34.846 W 007° 03.978	Micro - Bajo piedras.
202	GC6WYH2	N 37° 34.840 W 007° 04.110	Micro - Bajo piedras.
203	GC6WYH5	N 37° 34.830 W 007° 04.231	Micro - Tapado con piedras.
204	GC6WYHF	N 37° 34.893 W 007° 04.383	Micro - En el interior.
205	GC6WYHP	N 37° 34.962 W 007° 04.469	Micro - Magnético
206	GC6WYJD	N 37° 35.041 W 007° 04.569	Micro - En la traviesa, por debajo.
207	GC6WYJN	N 37° 35.130 W 007° 04.617	Micro - En la traviesa, por debajo.
208	GC6WYK0	N 37° 35.204 W 007° 04.705	Micro - Bajo piedras.



Nº	CÓDIGO	COORDENADAS	TAMAÑO Y PISTA
209	GC6WYK9	N 37° 35.288 W 007° 04.878	Micro - Bajo tus pies, en el techo.
210	GC6WYKQ	N 37° 35.344 W 007° 04.994	Micro - Bajo piedra.
211	GC6WYM5	N 37° 35.397 W 007° 05.103	Micro - Bajo la vía, ver foto spoiler.
212	GC6WYMF	N 37° 35.448 W 007° 05.220	Micro - En la pared, tapado con piedras.
213	GC6WYMZ	N 37° 35.488 W 007° 05.345	Micro - En la ladera, pegado a la pared (En el suelo)
214	GC6WYN5	N 37° 35.515 W 007° 05.464	Micro - Bajo piedra.
215	GC6WYN8	N 37° 35.559 W 007° 05.665	Micro - En la pared (Arriba).
216	GC6WYND	N 37° 35.626 W 007° 05.749	Micro - Dentro.
217	GC6WYNH	N 37° 35.731 W 007° 05.794	Micro - Arriba, en el mastil.
218	GC6WYNR	N 37° 35.800 W 007° 05.977	Micro - Magnético, por debajo de la primera vagoneta

### SITIOS DONDE PODER DEJAR EL COCHE:

Nº	COORDENADAS	COMO LLEGAR:
1	N 37° 16.943 W 006° 59.340	Aparcamiento de inicio.
2	N 37° 18.919 W 006° 59.351	Se accede desde La Monacilla, yendo hasta la rotonda con coordenadas N 37° 17.870 W 006° 59.262. Una vez allí coger la pista de tierra que va hacia la izquierda. A esta rotonda también se puede acceder desde Corrales, pero el camino desde La Monacilla se encuentra en mejor estado.
3	N 37° 19.758 W 007° 00.574	Se puede llegar por la carretera que va al cementerio de Aljaraque. En la A-492, coger la salida con coordenadas N 37° 16.601 W 007° 01.558 y desde ahí continuar hasta N 37° 16.589 W 007° 01.420, una vez en este punto continuar recto hasta el punto de aparcamiento.
4	N 37° 20.817 W 007° 01.098	Dejar el coche en este punto junto a la N-431
5	N 37° 25.749 W 007° 03.141	Dejar el coche en este punto junto a la A-495
6	N 37° 29.676 W 007° 04.535	Desde San Bartolomé vamos a N 37° 26.936 W 007° 06.293 y continuar en dirección coordenadas N 37° 27.074 W 007° 06.180. Seguir por ese carril recto hasta llegar al punto donde dejar el coche.
7	N 37° 32.537 W 007° 04.300	Hay que atravesar Alosno e ir camino del cementerio entrando por las coordenadas N 37° 32.907 W 007° 06.625, seguir hasta N 37° 32.862 W 007° 06.137, dejando el cementerio a mano derecha. Continuar recto hasta el punto de aparcamiento

## **SITIOS DONDE PODER DEJAR EL COCHE:**

Nº	COORDENADAS	COMO LLEGAR:
8	N 37° 34.526 W 007° 03.740	Se accede desde Tharsis, por «Nuevo Pueblo», tienes que ir por las coordenadas N 37° 35.396 W 007° 07.14, y seguir dirección de las pistas de padel hasta N 37° 35.296 W 007° 06.941, una vez aquí continuar hasta N 37° 35.181 W 007° 06.541 y después seguir hasta N 37° 35.476 W 007° 05.355. Continuar paralelo a la vía dejando ésta a nuestra izquierda hasta llegar a N 37° 34.831 W 007° 04.095, doblando a la derecha en este punto hasta N 37° 34.748 W 007° 04.095 y continuar recto por ese carril hasta llegar a la estación de empalme que es donde puedes dejar el coche
9	N 37° 35.880 W 007° 06.305	Punto final de este gusano. Se llega desde Tharsis accediendo desde un camino por las coordenadas N 37° 36.085 W 007° 06.855

**A LO LARGO DEL RECORRIDO VAIS A ENCONTRAR DIVERSOS PUENTES QUE HAY QUE TENER CUIDADO SI DECIDIS CRUZARLOS, PUESTO QUE ESTÁN A BASTANTE ALTURA.**

**EN LA FICHA DEL CACHÉ ANTERIOR Y POSTERIOR A CADA UNO DE ESTOS PUENTES, EXPLICO EN LA PISTA LA MANERA DE BORDEARLO. POR FAVOR, TENED CUIDADO Y SI DECIDIS ATRAVESARLOS ES BAJO VUESTRA RESPONSABILIDAD.**

**DESPUÉS DEL CACHÉ 077 HAY QUE SALTAR UNA VALLA (NO ES NADA COMPLICADO) E IR HACIA LA IZQUIERDA DONDE ENCONTRAREMOS UNA PORTERA, HAY QUE ABRIRLA Y DESPUÉS VOLVERLA A CERRAR. AHÍ ESTÁ EL CAMINO QUE LLEVA AL CACHÉ 078. CONTINUANDO POR ESE CAMINO VOLVEMOS DE NUEVO A LA VÍA JUSTO EN EL CACHÉ 079.**

**TAMBIÉN TENDRÉIS QUE ABRIR UNA PORTERA DESPUÉS ENTRE LOS CACHÉS 184 Y 185, PODEIS ABRIRLA Y PASAR, PERO DESPUÉS DEJARLA DE NUEVO CERRADA, PORQUE ES UNA ZONA DE PASO DE GANADO Y LA HAN PUESTO PARA QUE NO ACCEDAN AL TRAZADO DE LA VÍA**